#aktioneinkaufswagen - zeig Herz und mach mit!!!

27. September 2022

PRESSEMITTEILUNG

Viele interessierte Kunden kamen zur Einweihung von #aktioneinkaufswagen bei Anna's Lädle

Stuttgart (pen) Seit rund vier Wochen macht der Unverpackt-Laden Anna's Lädle in Stuttgart-Plieningen bei #aktioneinkaufswagen mit. Seitdem können die Kunden dort Menschen in Not unterstützen. Das Prinzip ist einfach: Jeder, der helfen möchte, kauft zum Beispiel haltbare Lebensmittel und/oder Hygieneartikel und legt sie anschließend in einen dafür bereitstehenden Korb. Inhaberin Anna Florek möchte außerdem zusätzlich Obst und Gemüse spenden. Die gespendeten Produkte werden anschließend von ehrenamtlichen Mitarbeitern des Stuttgarter Fördervereins Helfende Hände an bedürftige und obdachlose Menschen weitergegeben. Entweder beim Verschenk-Flohmarkt an der St.-Maria-Kirche in Stuttgart oder die ehrenamtlichen Mitarbeiter bringen die Spenden zu den Menschen, die sie benötigen.

Anlässlich des Starts von #aktioneinkaufswagen bei Anna's Lädle gab es dort am vergangenen Samstag (24.09.) eine kleine Einweihungsfeier. Mit selbstgemachten Hefehörnchen für die Kunden und zehn Prozent Rabatt auf alles. Andrea Laux, langjährige ehrenamtliche Mitarbeiterin des Fördervereins Helfende Hände, und Nanette Peithmann, die Initiatorin von #aktioneinkaufswagen, waren vor Ort und sich einig: „Anna's Lädle ist toll!" Inhaberin Anna Florek ist nicht nur sehr freundlich und zugewandt, sondern fand die Idee hinter #aktioneinkaufswagen von Anfang an gut.

Viele Kunden kamen während der Einweihung extra vorbei, weil sie von der Möglichkeit, bei Anna's Lädle Produkte für bedürftige und obdachlose Menschen in Stuttgart zu spenden, aus der Zeitung erfahren hatten. Ein älterer Herr, der zwei kleine Mangos für 1,50 Euro kaufte, gab Anna Florek beim Bezahlen 15 Euro und sagte: „Den Rest nehmen Sie für Ihre Aktion!" Eine andere Kundin spendete einen ganzen Korb voll mit Produkten. Auch Grünen-Bezirksbeirätin Birgit Popp-Kreckel war gekommen, um zu spenden. Ein Herr brachte, nach Absprache mit Anna Florek, sogar eine Tasche mit Kleidung vorbei. Insgesamt kamen seit dem Start von #aktioneinkaufswagen und während der Einweihung mehrere Körbe mit Lebensmitteln und Hygieneartikeln zusammen. Außerdem hatten die Kunden von Anna's Lädle rund 42 Euro Bargeld gespendet. Von diesem Geld kaufte Nanette Peithmann in Absprache mit Andrea Laux nach der Einweihung Olivenöl, Müsli, Cornflakes, Erdnüsse und Hygieneartikel. Außerdem steuerten die Inhaberin und Nanette Peithmann selbst auch noch ein paar Hygieneartikel bei. Anna Florek schätzt, dass die gespendeten Waren einen Wert von insgesamt

150 – 200 Euro haben. Die 31-Jährige freut sich, ist aber gleichzeitig auch sehr überrascht: „Ich hätte nie gedacht, dass meine Kunden in so kurzer Zeit so viel für bedürftige und obdachlose Menschen in Stuttgart spenden, vielen, vielen Dank für diese tolle Unterstützung!“

Anna’s Lädle hat von Montag bis Samstag in der Zeit von 9 – 14 Uhr sowie Montag-, Donnerstag- und Freitagnachmittag von 16 – 19 Uhr geöffnet. Interessierte können gerne vorbeikommen und bei #aktioneinkaufswagen mitmachen. Jeder Beitrag, egal wie groß oder klein, hilft Menschen in Not.

Nähere Informationen über #aktioneinkaufswagen und die Aktivitäten der Initiative gibt es unter www.aktioneinkaufswagen.de

Bildunterschrift: Birgit Popp-Kreckel, Bezirksbeirätin der Grünen in Stuttgart-Plieningen, war ebenfalls vor Ort, um bei #aktioneinkaufswagen mitzumachen und zu spenden. (Foto: Nanette Peithmann)

Bildunterschrift: Andrea Laux hat die ersten Spenden am Samstag gleich mitgenommen. Einmal im Monat kochen und essen die ehrenamtlichen Mitarbeiter vom Förderverein Helfende Hände gemeinsam mit bedürftigen und obdachlosen Menschen in Stuttgart ein Gericht nach Wahl. Dafür werden in Kürze zufällig Eier gebraucht.
(Foto: Nanette Peithmann)

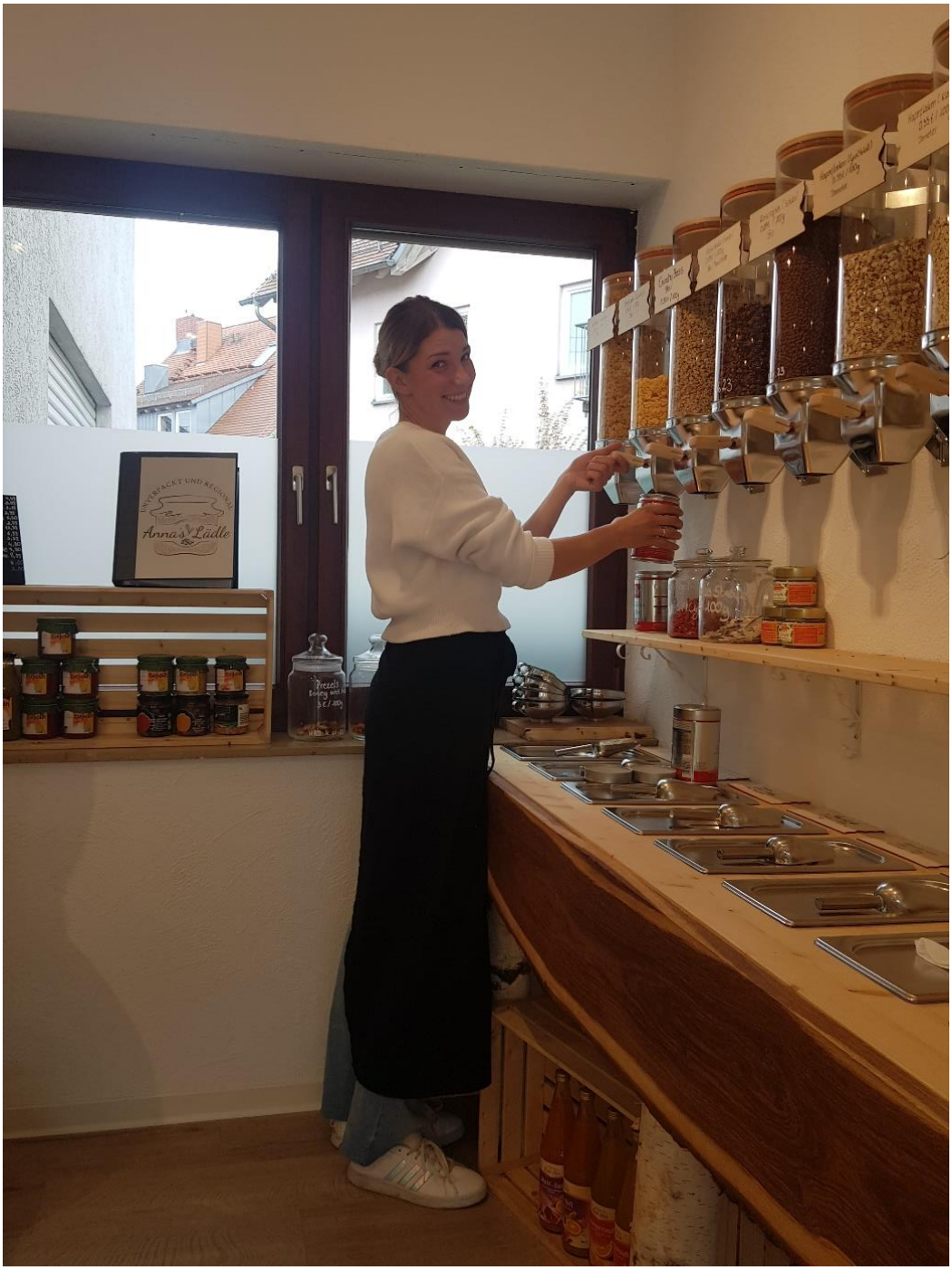

Bildunterschrift: Inhaberin Anna Florek füllt Cornflakes ab. Andrea Laux vom Förderverein Helfende Hände weiß, dass sie damit einigen bedürftigen und obdachlosen Menschen eine kleine Freude machen kann.

(Foto: Nanette Peithmann)

Bildunterschrift: Nanette Peithmann mit den seit dem Start von #aktioneinkaufswagen bei Anna's Lädle und am Tag der Einweihung gespendeten Produkten. Die Artikel in der grünen Kiste hat sie in Absprache mit Andrea Laux von dem gespendeten Bargeld gekauft.
(Foto: Anna's Lädle)

Weitere Informationen gibt es hier:

www.aktioneinkaufswagen.de
Facebook-Gruppe #aktioneinkaufswagen

Teilnehmende Geschäfte und Unterstützer

Der Eulenhof: dereulenhof.de
ohne PlaPla: www.ohneplapla.de
EDEKA Baisch: www.edeka-baisch.de
Anna's Lädle, Instagram: annas_laedle
GREENALITY Stuttgart: www.greenality.de
Lola, der Loseladen: www.lola-hannover.de
McDonald's Ehmann: www.mcdonalds-ehmann.de
DRK-Region Hannover e.V.: www.drk-hannover.de
REWE Lars Markus, Facebook: REWE Lars Markus
Speickshop: www.speickshop.de/aktioneinkaufswagen
Stuttgarter Seifenmanufaktur: shop.stuttgarter-seife.de
Tante.M Unverpackt-Laden: www.tantem-unverpackt.de
Dringenberger Dorfladen: www.dringenberger-dorfladen.de
Stückgut – unverpackt einkaufen: www.stueckgut-hamburg.de
Waschkunst Karin Herrmann, Facebook: Waschkunst, Karin Herrmann

Empfänger der Spenden (einmal oder regelmäßig)

Bed by night: hier
Elmshorner Suppenhühner,
Facebook-Gruppe: Elmshorner Suppenhühner
Die Boutique, Instagram: die.boutique.stuttgart

La Strada: https://la-strada-hannover.de

Straßenkinder e.V.: www.strassenkinder-ev.de

Berliner Stadtmission: www.berliner-stadtmission.de

Tagestreff Wunstorf, Facebook: Tagestreff Wunstorf

Verschenk-Flohmarkt Stuttgart (an der St.-Maria-Kirche)

Förderverein Helfende Hände e.V.: www.helfendehaendeev.de

Diakonisches Werk Hannover: www.diakonisches-werk-hannover.de

Bad Driburger Speisekammer e.V.: www.speisekammer.egeling.com